T.C. DOKUZ EYLÜL ÜNİVERSİTESİ AKADEMİK ORGANİZASYON ŞEMASI	Doküman No	KR-05.FR.32
	Yayın Tarihi	22.12.2006
	Revizyon Tarihi	27.07.2023
	Revizyon No	51
	Sayfa No	1/1

REKTÖRLÜK

FAKÜLTELER

- BUCA EĞİTİM FAKÜLTESİ
- DENİZCİLİK FAKÜLTESİ
- DİŞ HEKİMLİĞİ FAKÜLTESİ
- EDEBİYAT FAKÜLTESİ
- FEN FAKÜLTESİ
- FİZİK TEDAVİ VE REHABİLİTASYON FAKÜLTESİ
- GÜZEL SANATLAR FAKÜLTESİ
- HEMŞİRELİK FAKÜLTESİ
- HUKUK FAKÜLTESİ
- İKTİSADİ VE İDARİ BİLİMLER FAKÜLTESİ
- İLAHİYAT FAKÜLTESİ
- İŞLETME FAKÜLTESİ
- MİMARLIK FAKÜLTESİ
- MÜHENDİSLİK FAKÜLTESİ
- NECAT HEPKON SPOR BİLİMLERİ FAKÜLTESİ
- TIP FAKÜLTESİ
- TURİZM FAKÜLTESİ
- VETERİNER FAKÜLTESİ

ENSTİTÜLER

- ATATÜRK İLKELERİ VE İNKİLAP TARİHİ ENSTİTÜSÜ
- DENİZ BİLİMLERİ VE TEKNOLOJİSİ ENSTİTÜSÜ
- DİN BİLİMLERİ ARAŞTIRMA ENSTİTÜSÜ
- EĞİTİM BİLİMLERİ ENSTİTÜSÜ
- FEN BİLİMLERİ ENSTİTÜSÜ
- GÜZEL SANATLAR ENSTİTÜSÜ
- İZMİR ULUSLAR ARASI BİYOTIP VE GENOM ENSTİTÜSÜ
- ONKOLOJİ ENSTİTÜSÜ
- SAĞLIK BİLİMLERİ ENSTİTÜSÜ
- SOSYAL BİLİMLER ENSTİTÜSÜ

YÜKSEKOKULLAR

- DEVLET KONSERVATUVARI
- UYGULAMALI BİLİMLER YÜKSEKOKULU
- YABANCI DİLLER YÜKSEKOKULU

MESLEK YÜKSEKOKULLARI

- ADALET MESLEK YÜKSEKOKULU **(Hukuk Fak. Bağlı)**
- BERGAMA MESLEK YÜKSEKOKULU
- EFES MESLEK YÜKSEKOKULU
- İZMİR MESLEK YÜKSEKOKULU
- SAĞLIK HİZMETLERİ MESLEK YÜKSEKOKULU
- TORBALI MESLEK YÜKSEKOKULU

ORTAK ZORUNLU DERSLER BÖLÜMÜ

- BEDEN EĞİTİMİ VE SPOR BÖLÜMÜ
- GÜZEL SANAT DALLARI BÖLÜMÜ
- TÜRK DİLİ BÖLÜMÜ

UYGULAMA VE ARAŞTIRMA MERKEZLERİ

- Ağız ve Diş Sağlığı Uygulama ve Araştırma Merkezi
- Avrupa Çalışmaları Uygulama ve Araştırma Merkezi (ATMER)
- Bölgesel Kalkınma ve İşletme Bilimleri Araştırma ve Uygulama Merkezi (BIMER)
- Dokuz Eylül Üniversitesi Kozmetoloji Uygulama ve Araştırma Merkezi
- Ege Bölgesi Uygulama ve Araştırma Merkezi (EBAMER)
- Fauna ve Flora Araştırma ve Uygulama Merkezi
- İstatistik, Risk ve Aktüerya Araştırma-Uygulama Merkezi (İRAMER)
- Kalite ve Mükemmellik Uygulama ve Araştırma Merkezi (KALMER)
- Rehberlik ve Psikolojik Danışmanlık Uygulama ve Araştırma Merkezi
- Sualtı Kültür Mirası ve Denizcilik Tarihi Uygulama ve Araştırma Merkezi
- Uzaktan Eğitim Uygulama ve Araştırma Merkezi (DEUZEM)
- Akademik Acil Tıp ve Afet Eğitim Uygulama ve Araştırma Merkezi (ATAMER)
- Bilişim Teknolojileri Araştırma ve Uygulama Merkezi (DEBTAM)
- Çevre Araştırma ve Uygulama Merkezi (ÇEVMER)
- Deprem Araştırma ve Uygulama Merkezi (DAUM)
- Elektronik Malzemeler Üretimi ve Uygulama Merkezi (EMUM)
- Fevziye Hepkon Spor Bilimleri ve Sporcu Sağlığı Uygulama ve Araştırma Merkezi
- İş Sağlığı Araştırma ve Uygulama Merkezi (İSAMER)
- Kalp Ritm Bozuklukları Uygulama ve Araştırma Merkezi
- Sağlık Uygulama ve Araştırma Merkezi (Üniversite Hastanesi)
- Sürekli Eğitim Merkezi (DESEM)
- Üniversite – Sanayi Uygulama ve Araştırma Merkezi (DESUM)
- Akademik ve Kişisel Gelişimi Destekleme Uygulama ve Araştırma Merkezi (AKADEMİ-DE)
- Bilim ve Teknoloji Uygulama ve Araştırma Merkezi
- Çocuk Eğitimi Uygulama ve Araştırma Merkezi (DEÇEM)
- Dil Eğitimi Uygulama ve Araştırma Merkezi (DEDAM)
- Enerji Uygulama ve Araştırma Merkezi (EUAM)
- Geleneksel ve Tamamlayıcı Tıp Uygulama ve Araştırma Merkezi
- İzmir İli Stratejik Planlama, Yönetişim, Araştırma ve Uygulama Merkezi (İZİSYÖM)
- Köy Enstitüleri ve İsmail Hakkı TONGUÇ Araştırma ve Uygulama Merkezi (KETAM)
- Stratejik Araştırmalar Merkezi
- Türk Dünyası Uygulama ve Araştırma Merkezi
- Arkeoloji ve Arkeometri Uygulama ve Araştırma Merkezi
- Bioizmir Uluslararası Sağlık Teknolojileri Geliştirici ve Hızlandırıcı Uygulama ve Araştırma Merkezi
- Çok Boyutlu Enfeksiyonlar ve Lyme Hastalığı Araştırma ve Uygulama Merkezi (DEBLAUM)
- Ege Bölgesi Kültür Varlıkları Uygulama ve Araştırma Merkezi
- Evde Bakım Uygulama ve Araştırma Merkezi
- Hukuk Araştırmaları Merkezi (DEHAMER)
- Kadın ve Aile Çalışmaları Uygulama ve Araştırma Merkezi
- Mevlana Uygulama ve Araştırma Merkezi (DEUMAM)
- Su Kaynakları Yönetimi ve Su Kaynaklı Doğal Afetlerin Kontrolü Araştırma ve Uygulama Merkezi (SUMER)
- Ulusal Klinik Araştırma Altyapı Ağı Uygulama ve Araştırma Merkezi
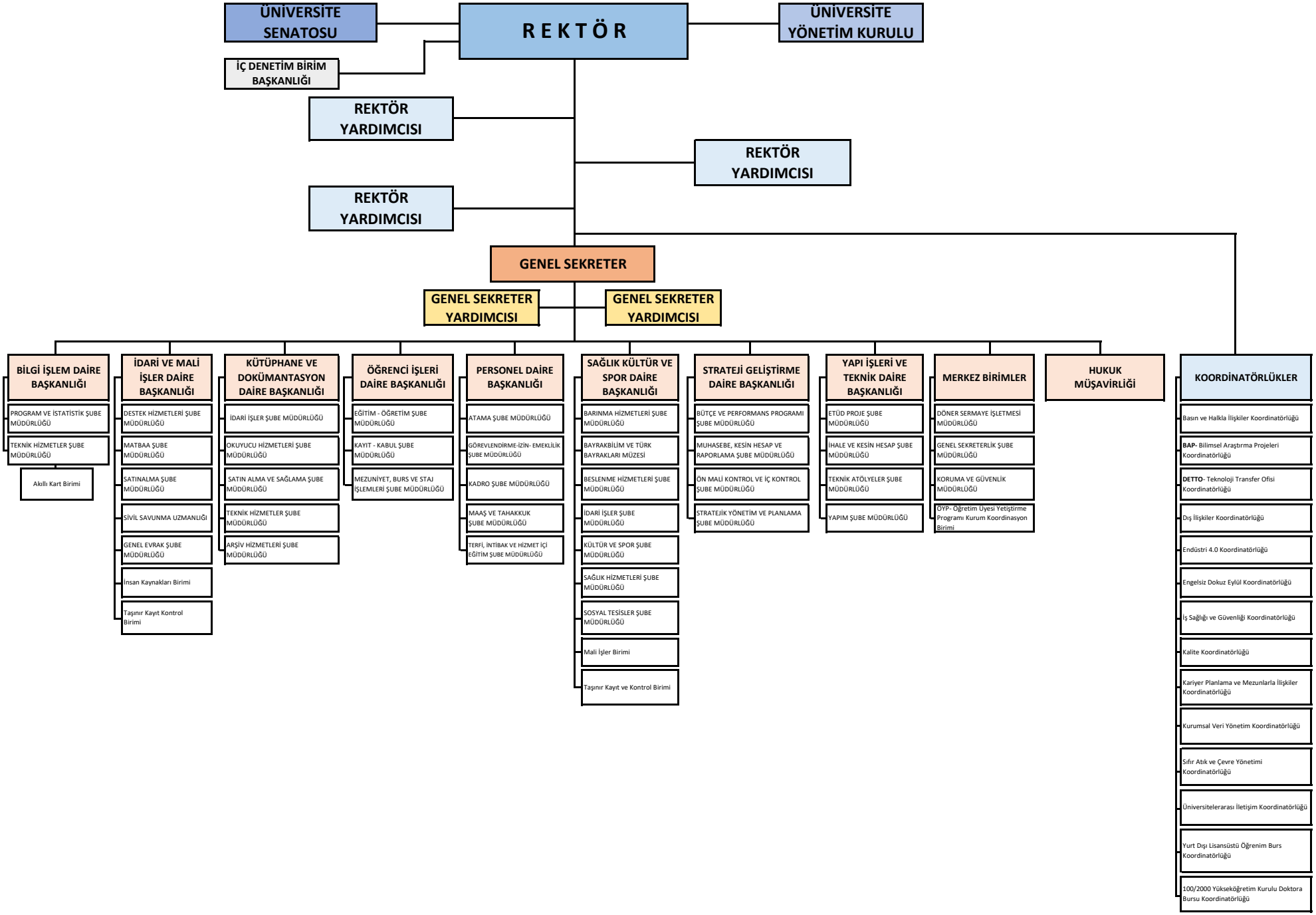
T.C. DOKUZ EYLÜL ÜNİVERSİTESİ İDARİ ORGANİZASYON ŞEMASI	Doküman No	KR-05.FR.33
	Yayın Tarihi	02.01.2006
	Revizyon Tarihi	27.07.2023
	Revizyon No	49
	Sayfa No	1/1